XXV Domenica del Tempo Ordinario Anno B

Il Signore sostiene la mia vita

Salmo 53

Attilio Altamura

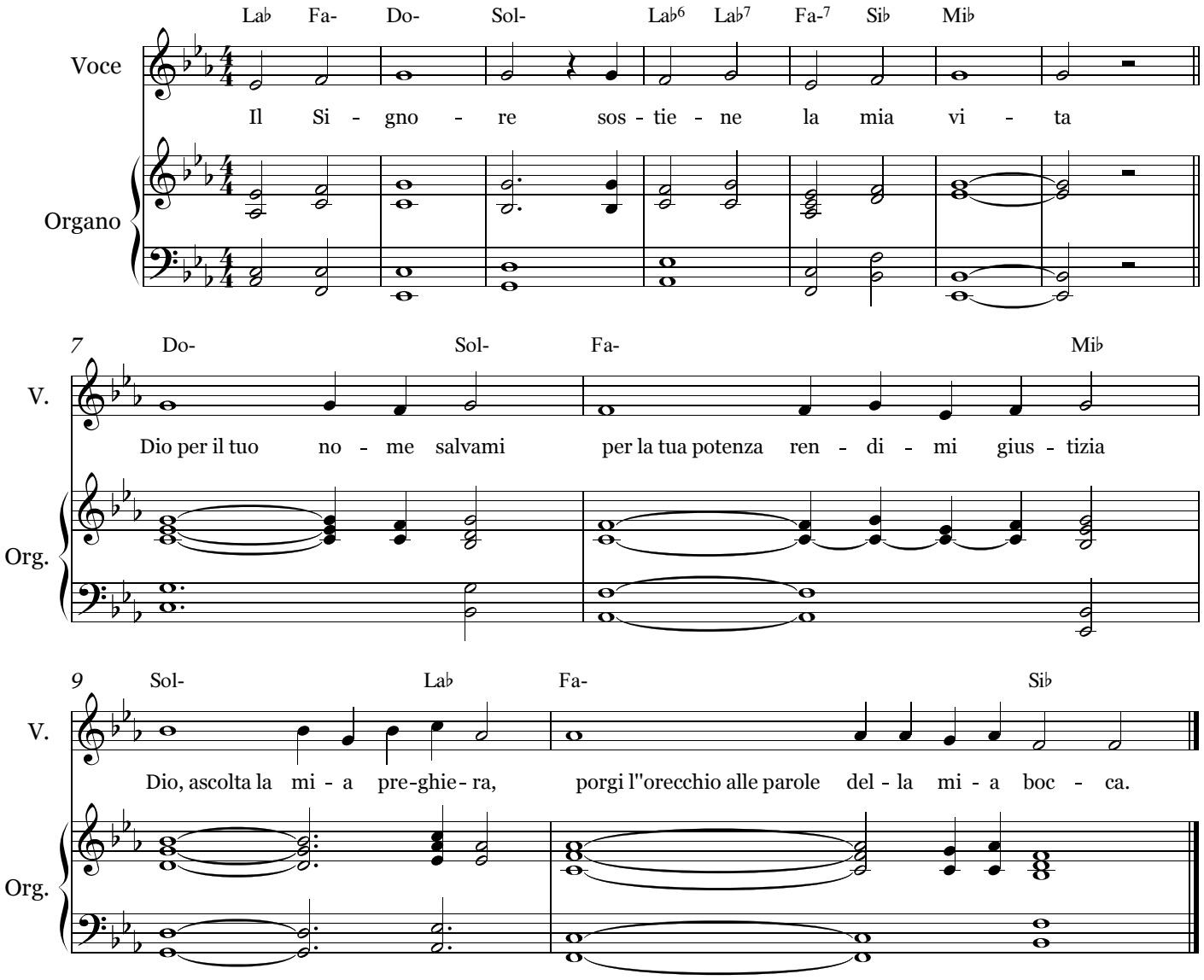

Il Signore sostiene la mia vita.

Dio, per il tuo nome salvami,
per la tua potenza rendimi giustizia.
Dio, ascolta la mia preghiera,
porgi l'orecchio alle parole della mia bocca.

Poiché stranieri contro di me sono insorti
e prepotenti insidiano la mia vita;
non pongono Dio
davanti ai loro occhi.

Ecco, Dio è il mio aiuto,
il Signore sostiene la mia vita.
Ti offrirò un sacrificio spontaneo,
loderò il tuo nome, Signore, perché è buono.

Copyright © Attilio Altamura