Veglia Pasquale - 2° salmo

Proteggimi, o Dio, in Te mi rifugio

Salmo 15

Attilio Altamura

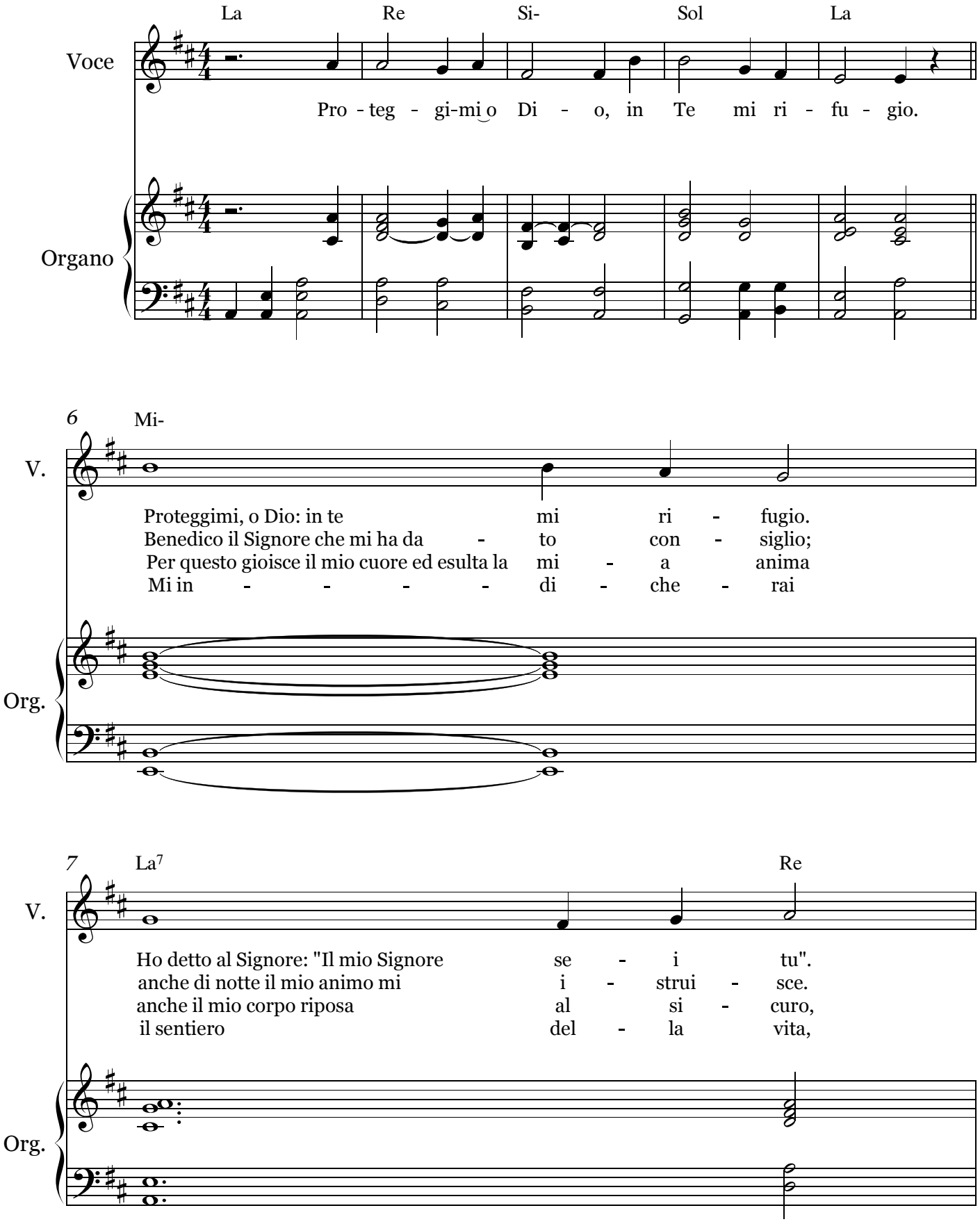

Copyright © Attilio Marco Altamura

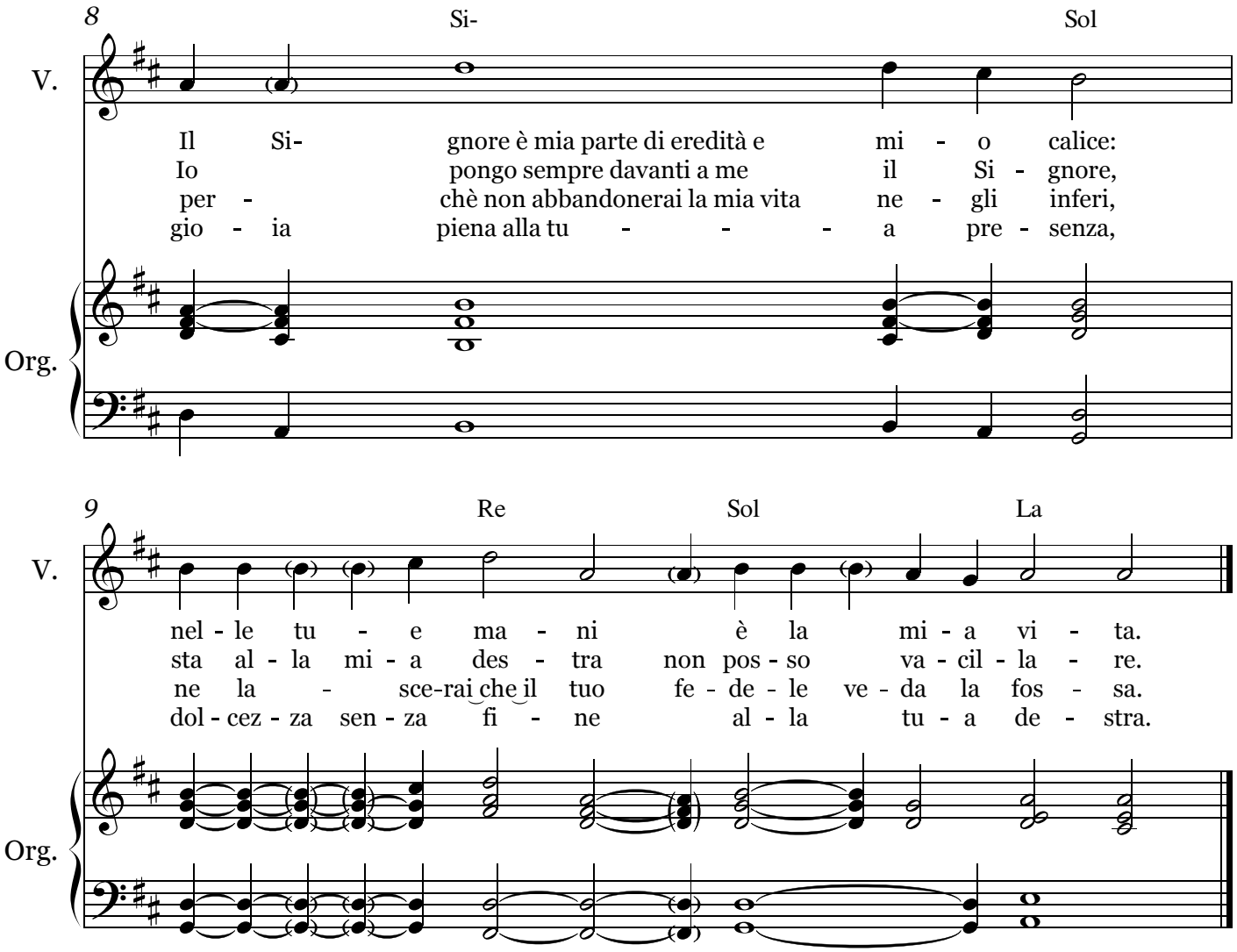

Proteggimi, o Dio, in Te mi rifugio.

Proteggimi, o Dio: in te mi rifugio.
Ho detto al Signore: «Il mio Signore sei tu».
Il Signore è mia parte di eredità e mio calice:
nelle tue mani è la mia vita.

Benedico il Signore che mi ha dato consiglio;
anche di notte il mio animo mi istruisce.
Io pongo sempre davanti a me il Signore,
sta alla mia destra, non potrò vacillare.

Per questo gioisce il mio cuore - ed esulta la mia anima;
anche il mio corpo riposa al sicuro,
perché non abbandonerai la mia vita negli inferi,
né lascerai che il tuo fedele veda la fossa.

Mi indicherai
    il sentiero della vita,
gioia piena alla tua presenza,
dolcezza senza fine alla tua destra.