V Domenica di Quaresima - Anno A

Il Signore è bontà e misercordia

Salmo 129

Attilio Altamura

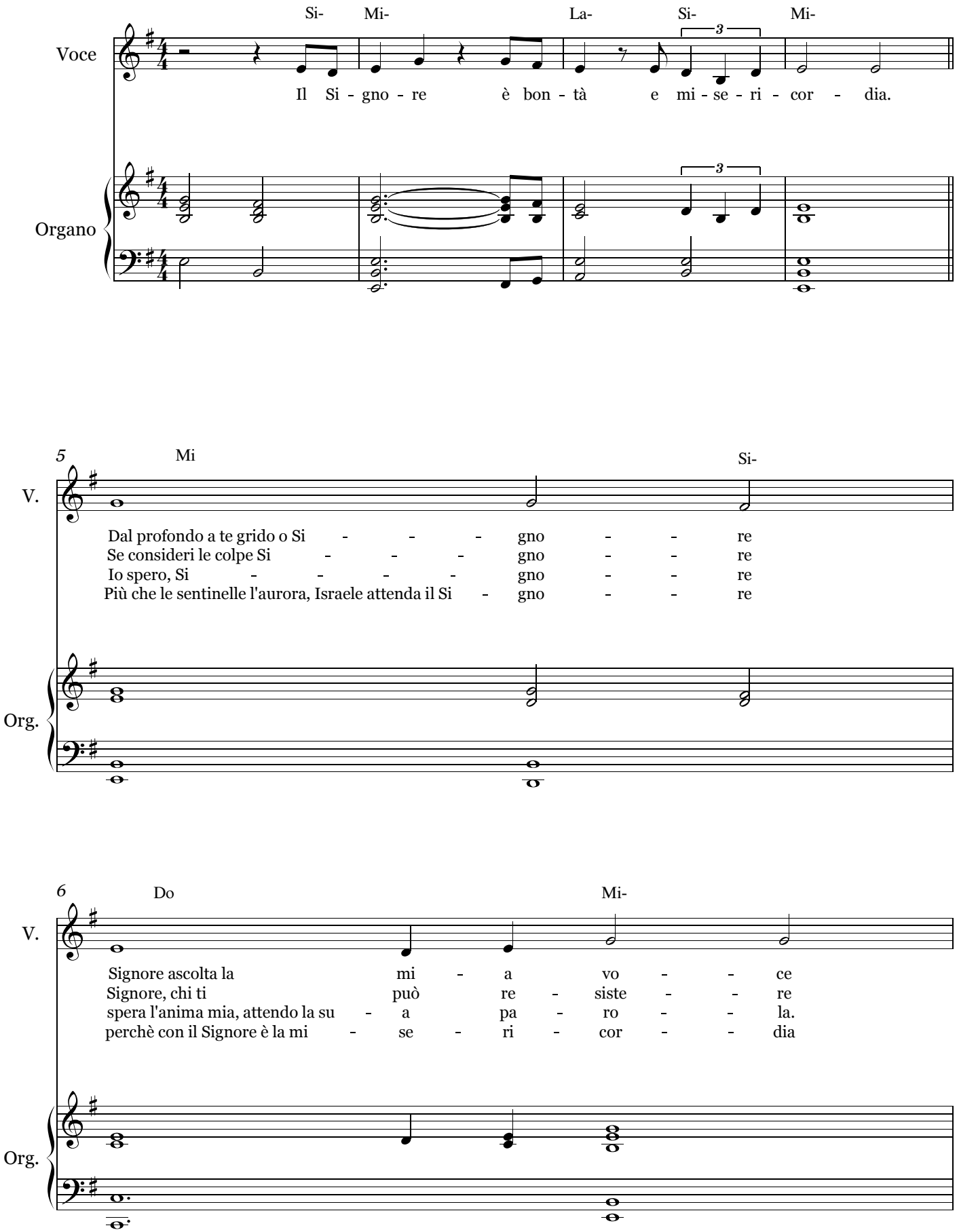

Copyright © Attilio Altamura

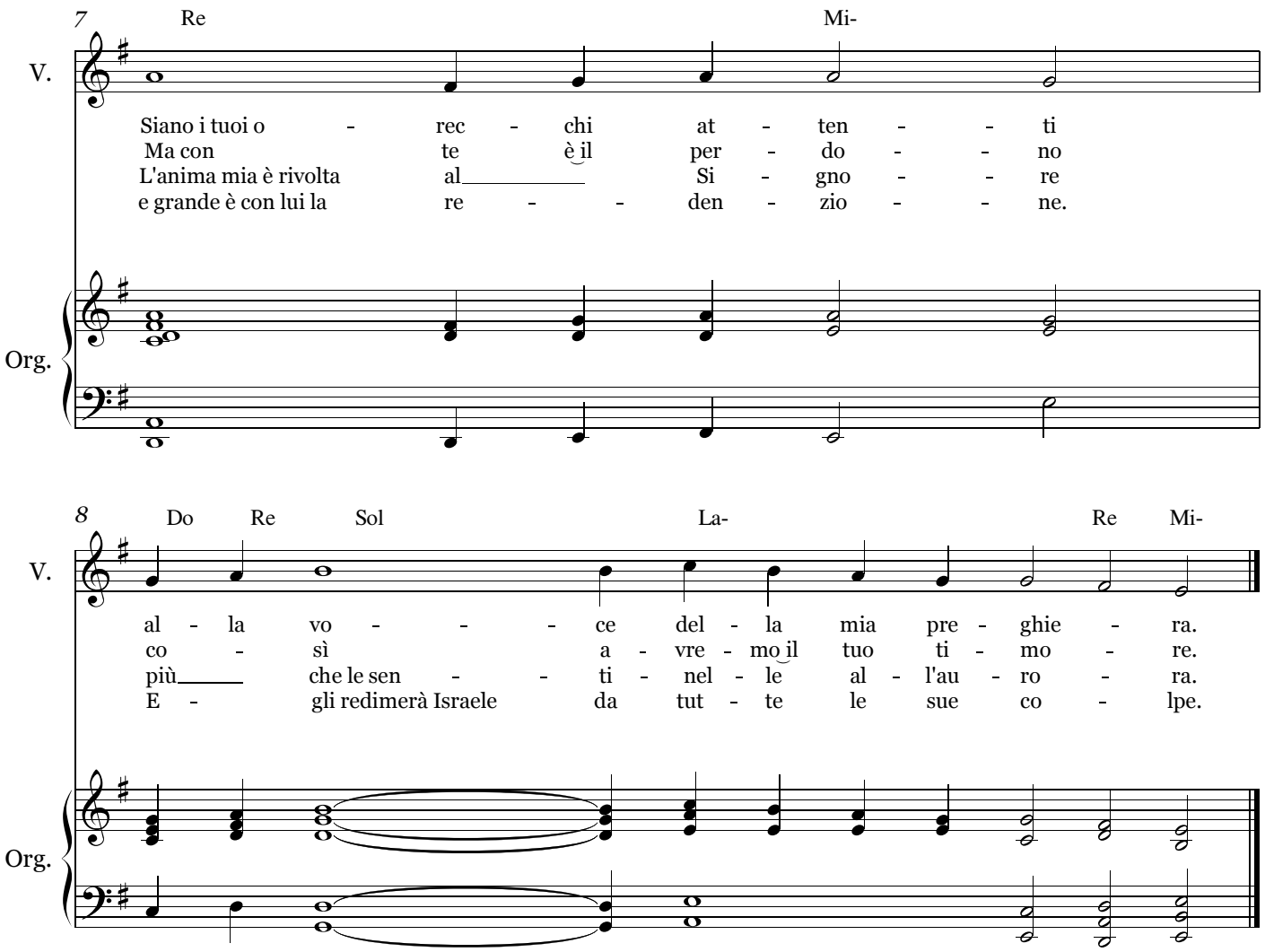

Il Signore è bontà e misericordia

Dal profondo a te grido, o Signore;
Signore, ascolta la mia voce.
Siano i tuoi orecchi attenti
alla voce della mia supplica

Se consideri le colpe Signore
Signore, chi ti può resistere?
Ma con te è il perdono
così avremo il tuo timore

Io spero, Signore
spera l'anima mia, - attendo la sua parola
L'anima mia è rivolta al Signore
più che le sentinelle all'auorora

Più che le sentinelle l'auorora, - Israele attenda il signore,
perchè con il Signore è la misericordia
e grande è con lui la redenzione.
Egli redimerà Israele - da tutte le sue colpe