IV Domenica di Pasqua - Anno B

La pietra scartata dai costruttori è divenuta la pietra d'angolo

Salmo 117

Attilio Altamura

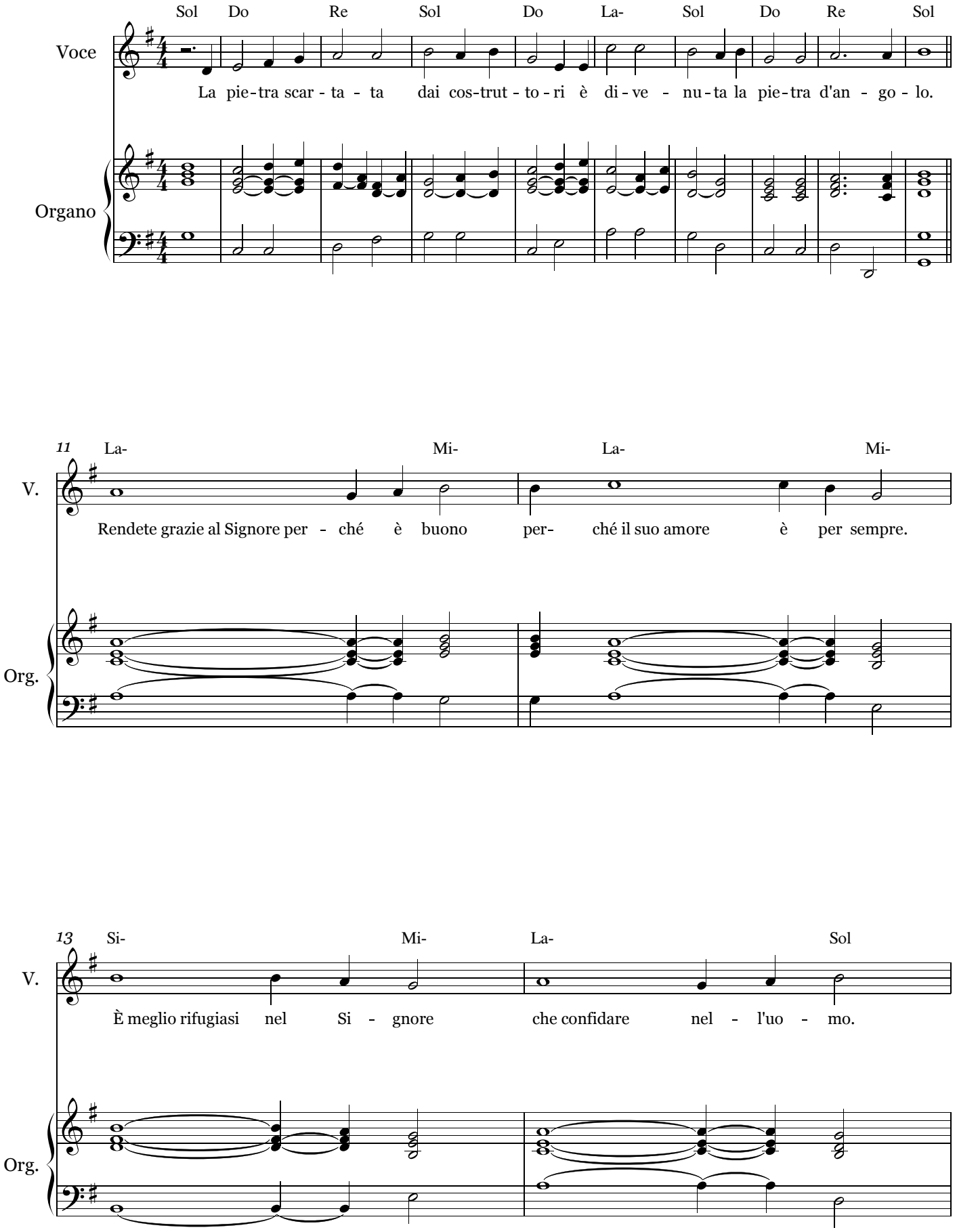

Copyright © Attilio Altamura

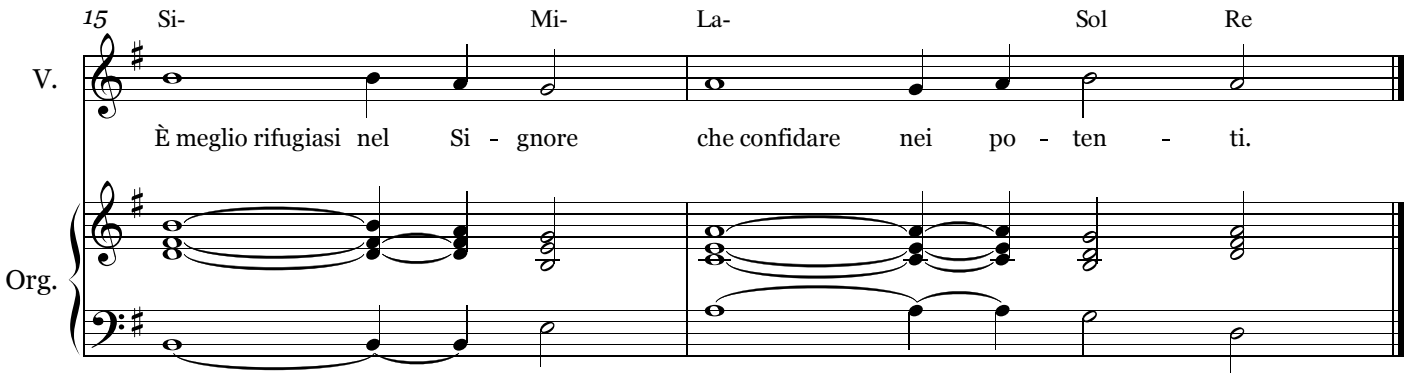

La pietra scartata dai costruttori è divenuta la pietra d'angolo.

Rendete grazie al Signore perché è buono,
perché il suo amore è per sempre.
È meglio rifugiarsi nel Signore
che confidare nell'uomo.
È meglio rifugiarsi nel Signore
che confidare nei potenti.

Ti rendo grazie, perché mi hai risposto,
perché sei stato la mia salvezza.
La pietra scartata dai costruttori
è divenuta la pietra d'angolo.
Questo è stato fatto dal Signore:
una meraviglia ai nostri occhi.

Benedetto colui che viene nel nome del Signore.
Vi benediciamo dalla casa del Signore.
Sei tu il mio Dio e ti rendo grazie,
sei il mio Dio e ti esalto.
Rendete grazie al Signore, perché è buono,
perché il suo amore è per sempre.