III Domenica di Quaresima - Anno B

Signore tu hai parole di vita eterna

Salmo 18 — Attilio Altamura

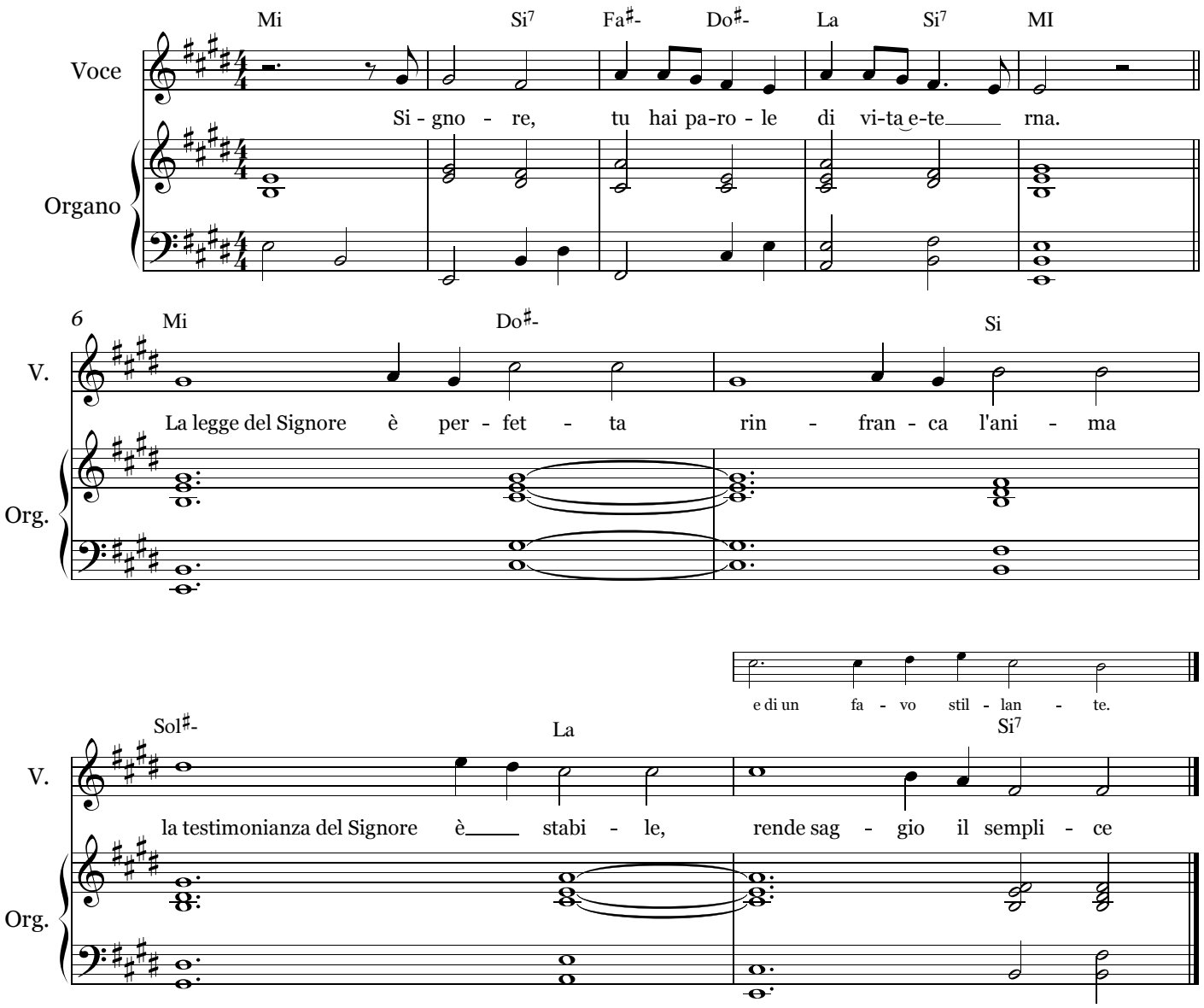

Signore, tu hai parole di vita eterna.

La legge del Signore è perfetta,
rinfranca l'anima;
la testimonianza del Signore è stabile,
rende saggio il semplice.

I precetti del Signore sono retti,
fanno gioire il cuore;
il comando del Signore è limpido,
illumina gli occhi.

Il timore del Signore è puro,
rimane per sempre;
i giudizi del Signore sono fedeli,
sono tutti giusti.

Più preziosi dell'oro,
di molto oro fino,
più dolci del miele
e di un favo stillante.

Copyright © Attilio Altamura