IV Domenica di Avvento - Anno A

Ecco, viene il Signore, Re della gloria.

Attilio Altamura

Salmo 23

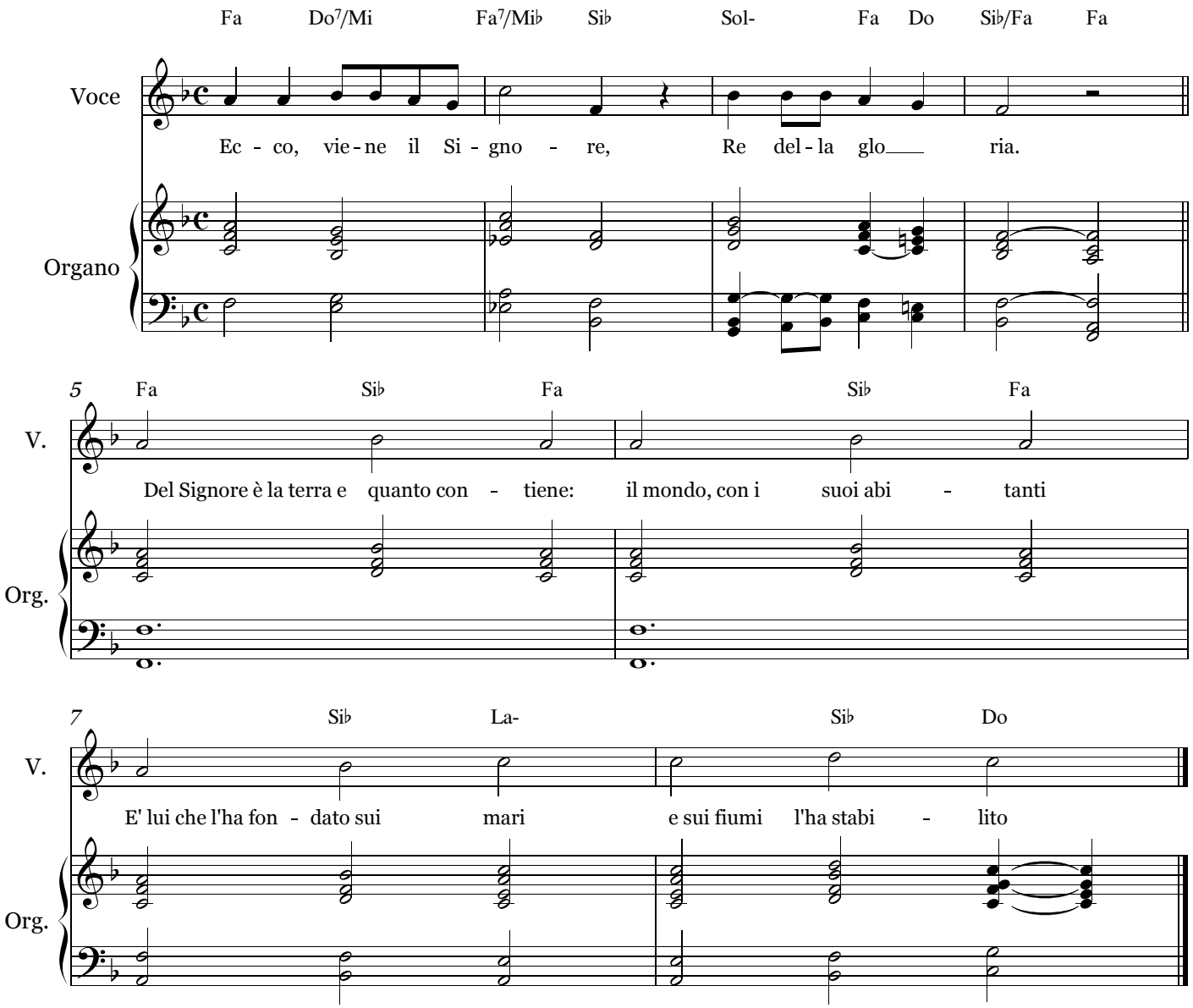

Ecco, viene il Signore, Re della gloria.

Del Signore è la terra e quanto contiene:
il mondo, con i suoi abitanti.
È lui che l'ha fondato sui mari
e sui fiumi l'ha stabilito.

Chi potrà salire il monte del Signore?
Chi potrà stare nel suo luogo santo?
Chi ha mani innocenti e cuore puro,
chi non si rivolge agli idoli.

Egli otterrà benedizione dal Signore,
giustizia da Dio sua salvezza.
Ecco la generazione che lo cerca,
che cerca il tuo volto, Dio di Giacobbe.

Copyright © Attilio Altamura