Veglia Pasquale - 7° Salmo (b)

Attingeremo con gioia alle sorgenti della salvezza

Isaia 12

Attilio Altamura

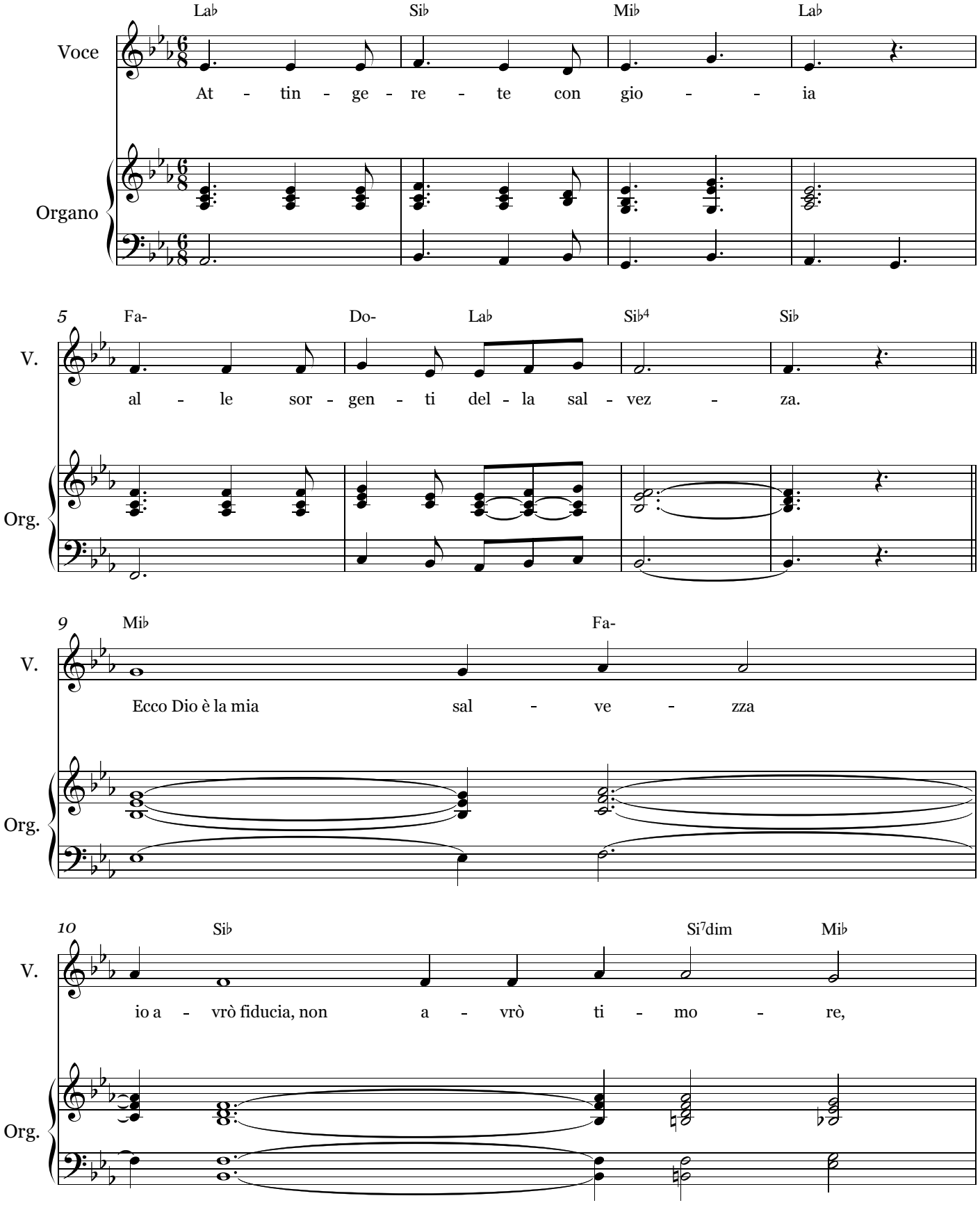

Copyright © Attilio Altamura

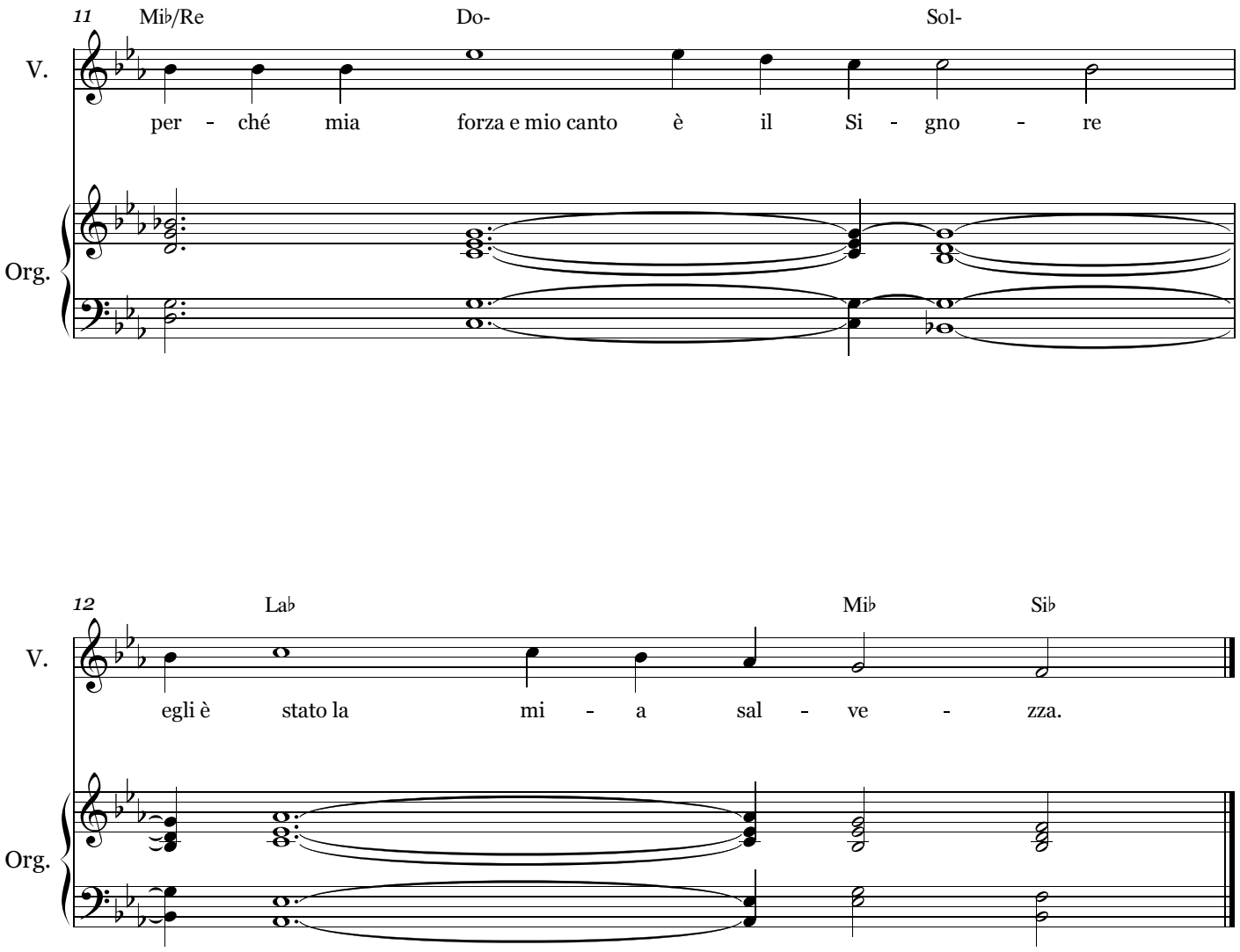

Attingeremo con gioia alle sorgenti della salvezza.

Ecco, Dio è la mia salvezza;
io avrò fiducia, non avrò timore,
perché mia forza e mio canto è il Signore;
egli è stato la mia salvezza.

Attingerete acqua con goia
alle sorgenti della salvezza.
Rendete grazie al Signore e invocate il suo nome,
proclamate fra i popoli le sue opere, ' fate ricordare che il suo nome è sublime.

Cantate inni al Signore, perché ha fatto cose eccelse,
le conosca tutta la terra.
Canta ed esulta, tu che abiti in Sion,
perché grande in mezzo a te è il Santo d'Israele