XVI Domenica del Tempo Ordinario - Anno A

Tu sei buono, Signore, e ci perdoni

Salmo 85

Attilio Altamura

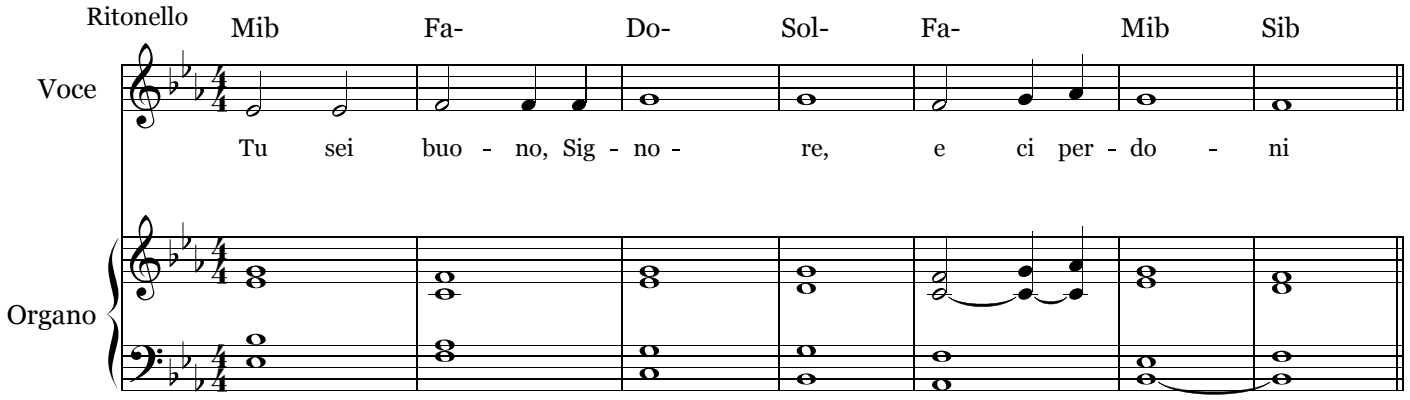

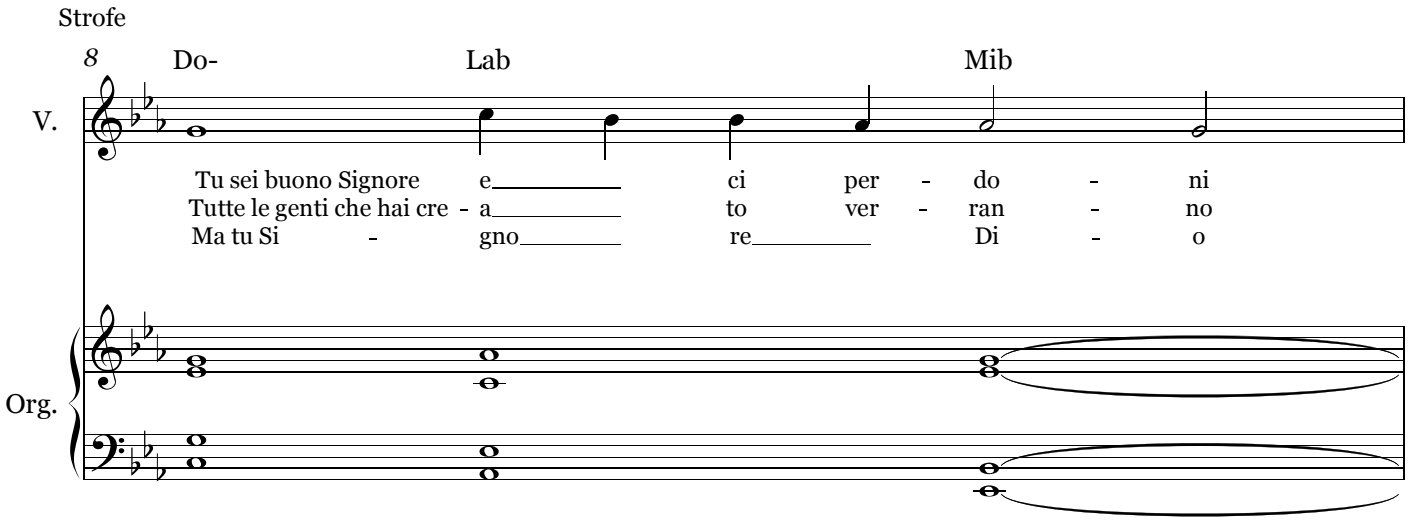

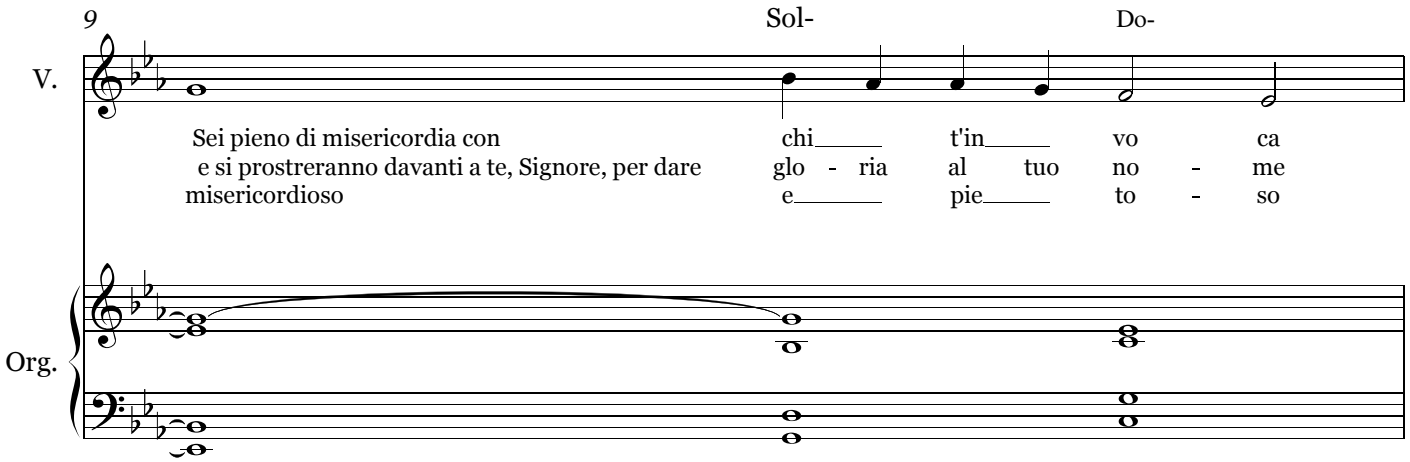

Copyright © Attilio Altamura

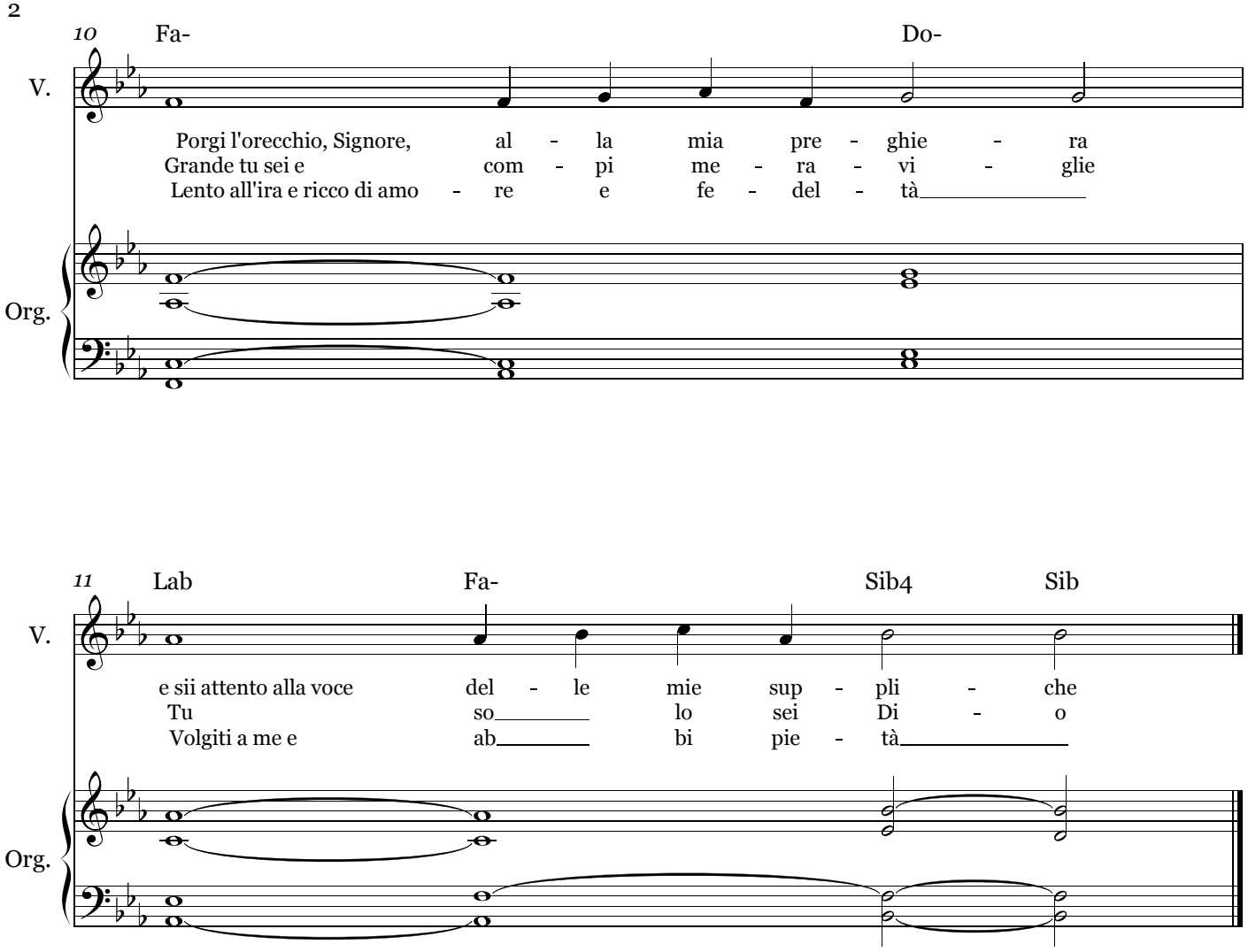

Tu sei buono, Signore, e perdoni.

Tu sei buono, Signore, e perdoni,
sei pieno di misericordia con chi t'invoca.
Porgi l'orecchio, Signore, alla mia preghiera
e sii attento alla voce delle mie suppliche.

Tutte le genti che hai creato verranno
e si prostreranno davanti a te, Signore, - per dare gloria al tuo nome.
Grande tu sei e compi meraviglie:
tu solo sei Dio.

Ma tu, Signore, Dio
misericordioso e pietoso,
lento all'ira e ricco di amore e di fedeltà,
volgiti a me e abbi pietà.