# XI Domenica del Tempo Ordinario - Anno C

Togli, Signore, la mia colpa e il mio peccato

Salmo 31

Attilio Altamura

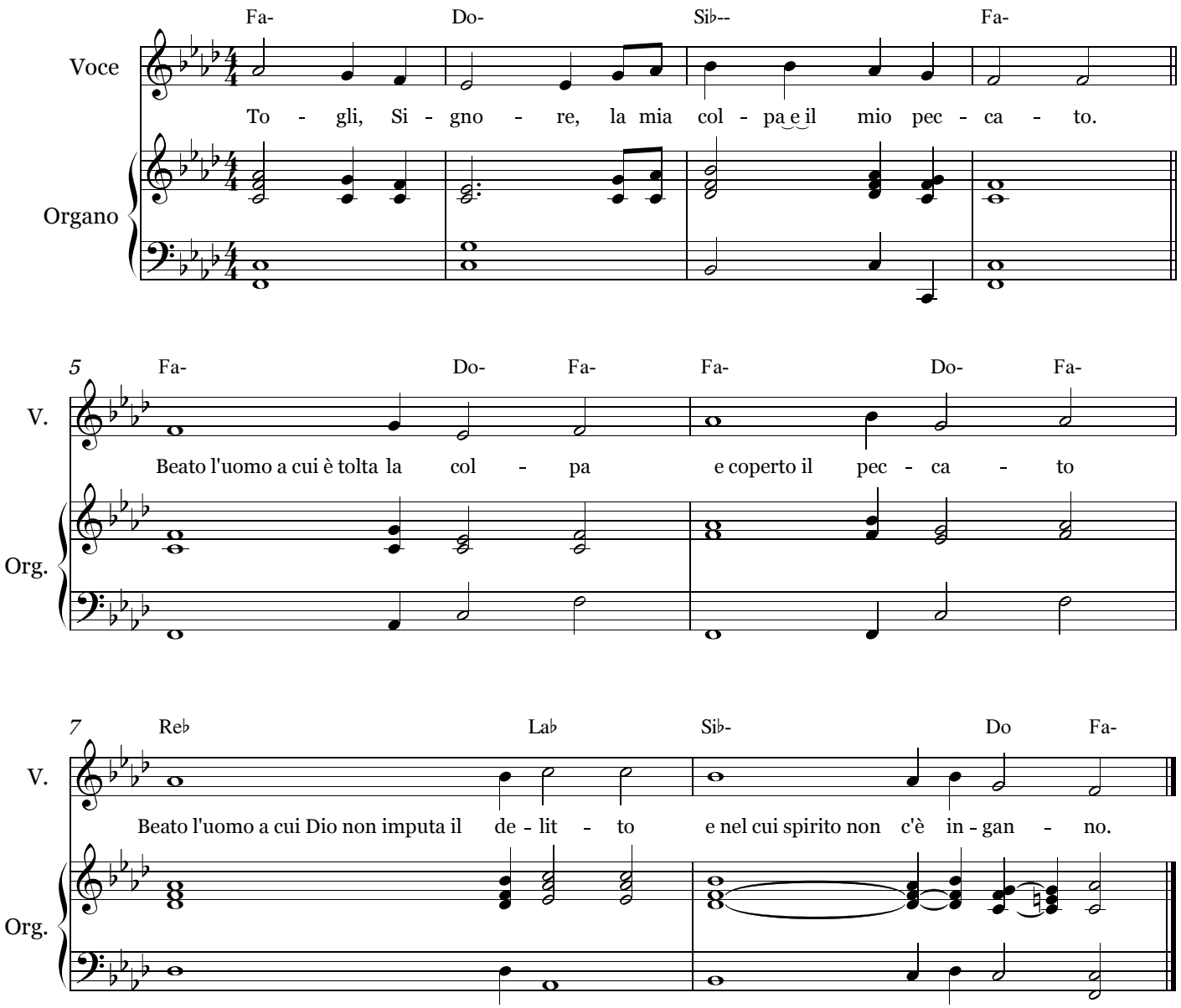


**Togli, Signore, la mia colpa e il mio peccato.**

Beato l'uomo a cui è tolta la colpa
e coperto il peccato.
Beato l'uomo a cui Dio non imputa il delitto
e nel cui spirito non è inganno.

Ti ho fatto conoscere il mio peccato,
non ho coperto la mia colpa.
Ho detto: «Confesserò al Signore le mie iniquità»
e tu hai tolto la mia colpa e il mio peccato.

Tu sei il mio rifugio, mi liberi dall'angoscia,
mi circondi di canti di liberazione.
Rallegratevi nel Signore ed esultate, o giusti!
Voi tutti, retti di cuore, gridate di gioia!

Copyright © Attilio Altamura